

 IPARTENAIR

AIR COMPRIME - AZOTE - EAU GLACEE - MESURE

BOOK

PHOTOS

INSTALLATIONS

**SECHEURS D'AIR COMPRIMÉ
PAR RÉFRIGÉRATION**

ACT 1500 - 1500



2018

Site : Agroalimentaire

GPV 600 - 3600 m³/h (Start & Stop - Economie



2016

Site : Agriculture

ACT 900 - 5400 m³/h



2016

Site : Agroalimentaire

ACT 600 - 3600 m³/h



2016

Site : Agriculture

ACT 600 - 3600 m³/h



Site : Industrie automobile

ACT 1200 - 7200



Site : Emballages

ACT 1100 - 6600 m³/h (Condenseur à eau)



Site : Verreries

ACT 900 - 5400 m³/h



Site : Chimie

ACT 1200 - 7200 m³/h

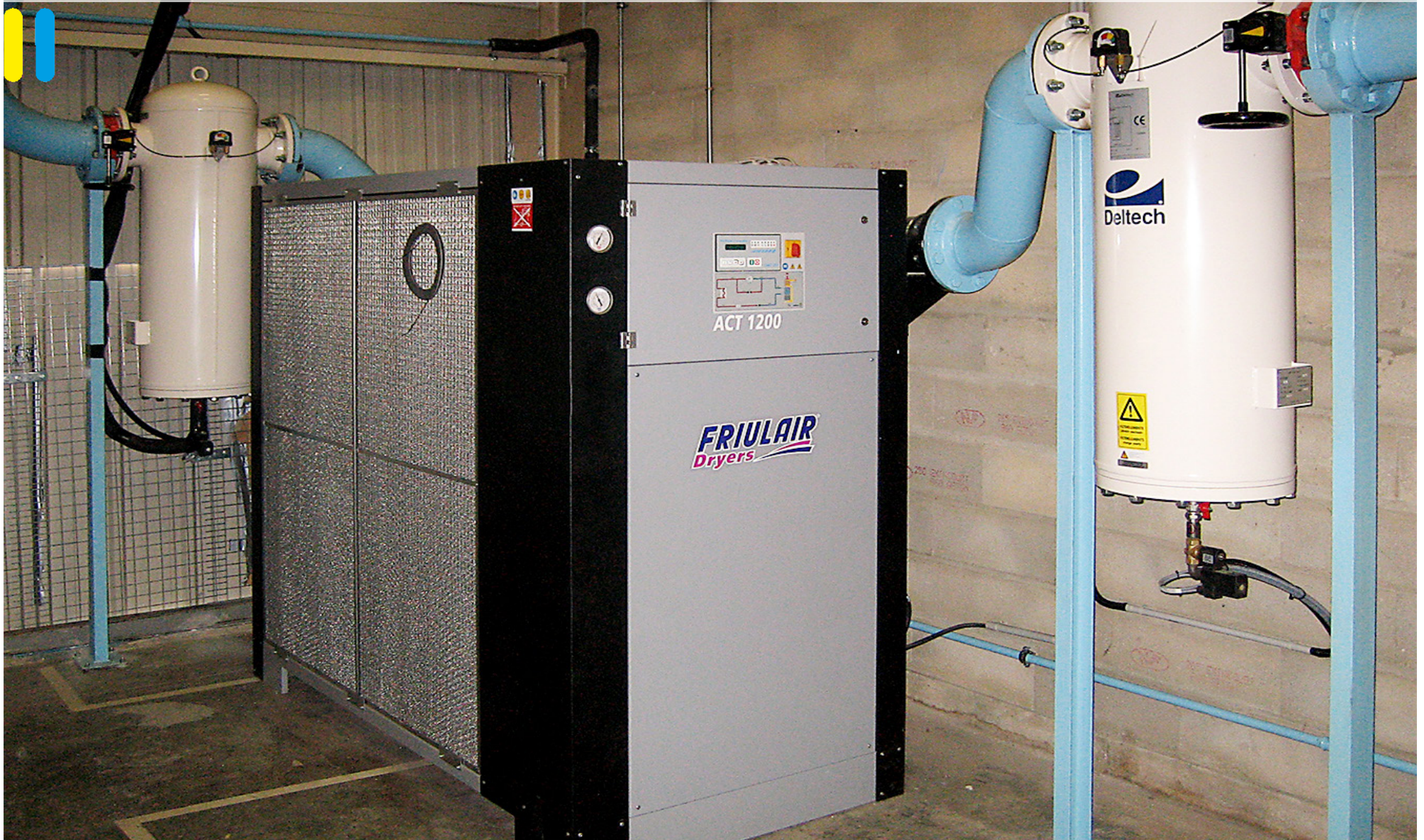

Site : Ingénierie

ACT 600 - 3600 m³/h



Site : Produits d'hygiène et soin

ACT 720 - 4400 m³/h



Site : Matériaux de construc-